

Detalhe H1
escala 1:25

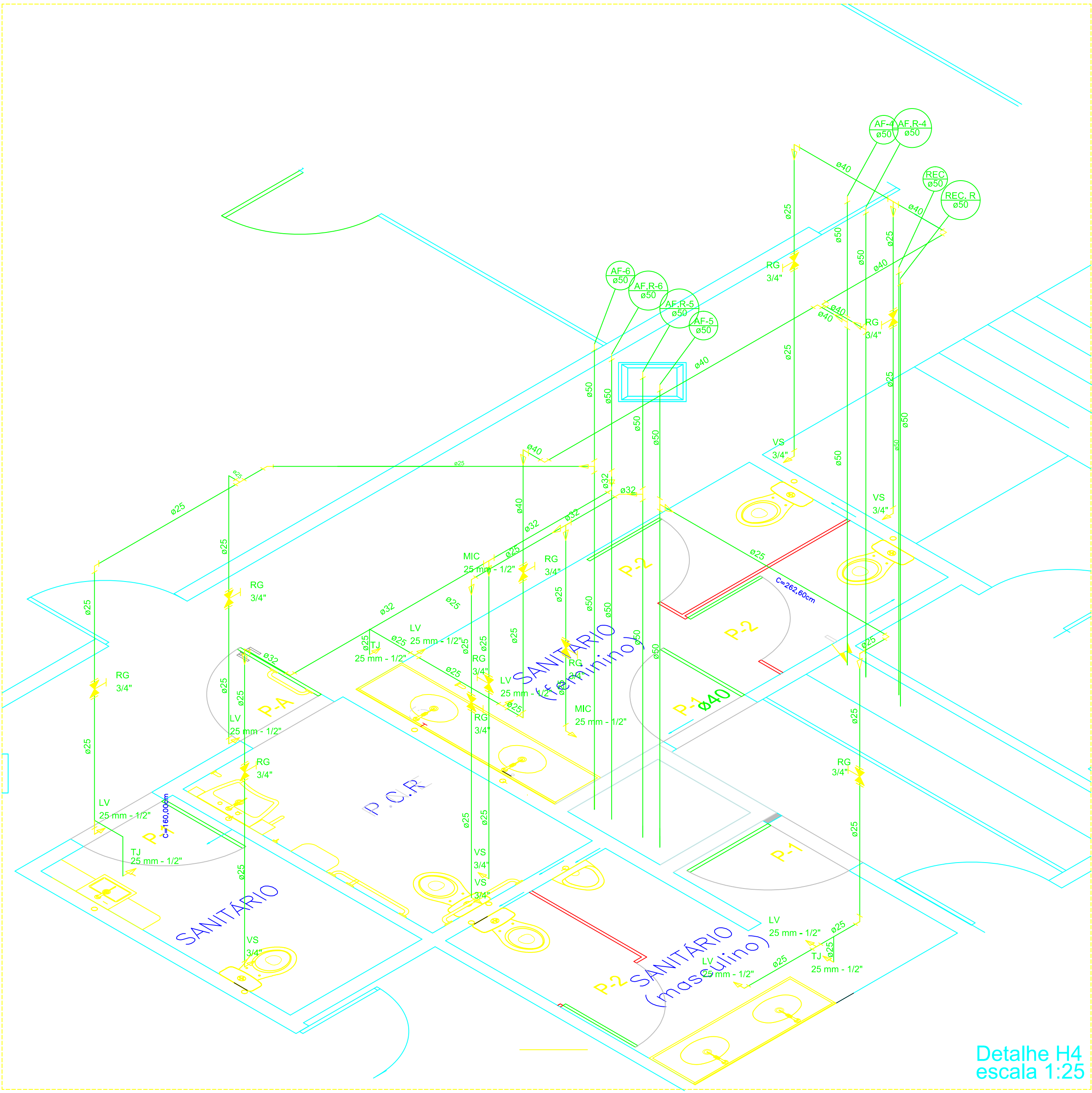

Detalhe H4
escala 1:25

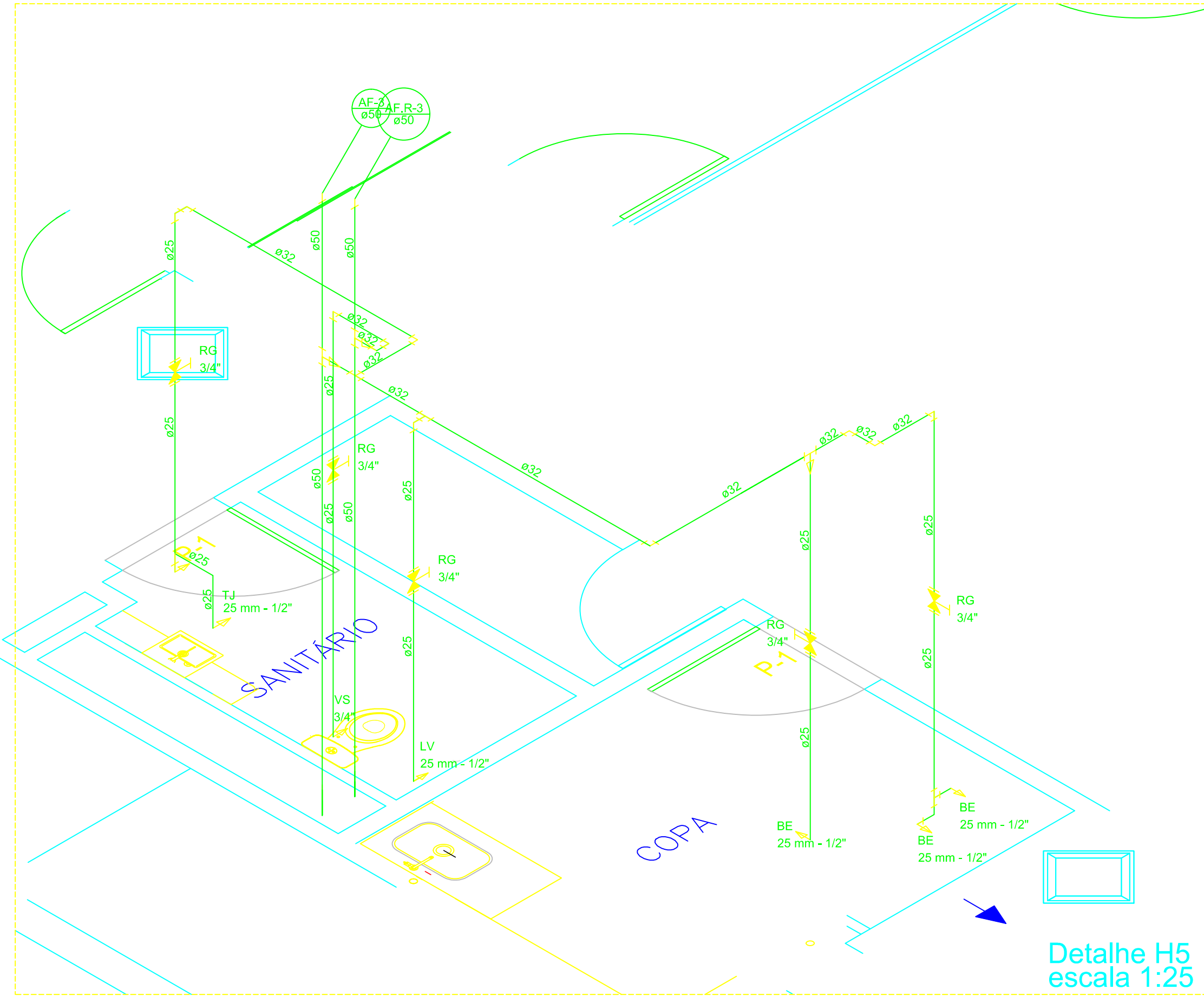

Detalhe H5
escala 1:25

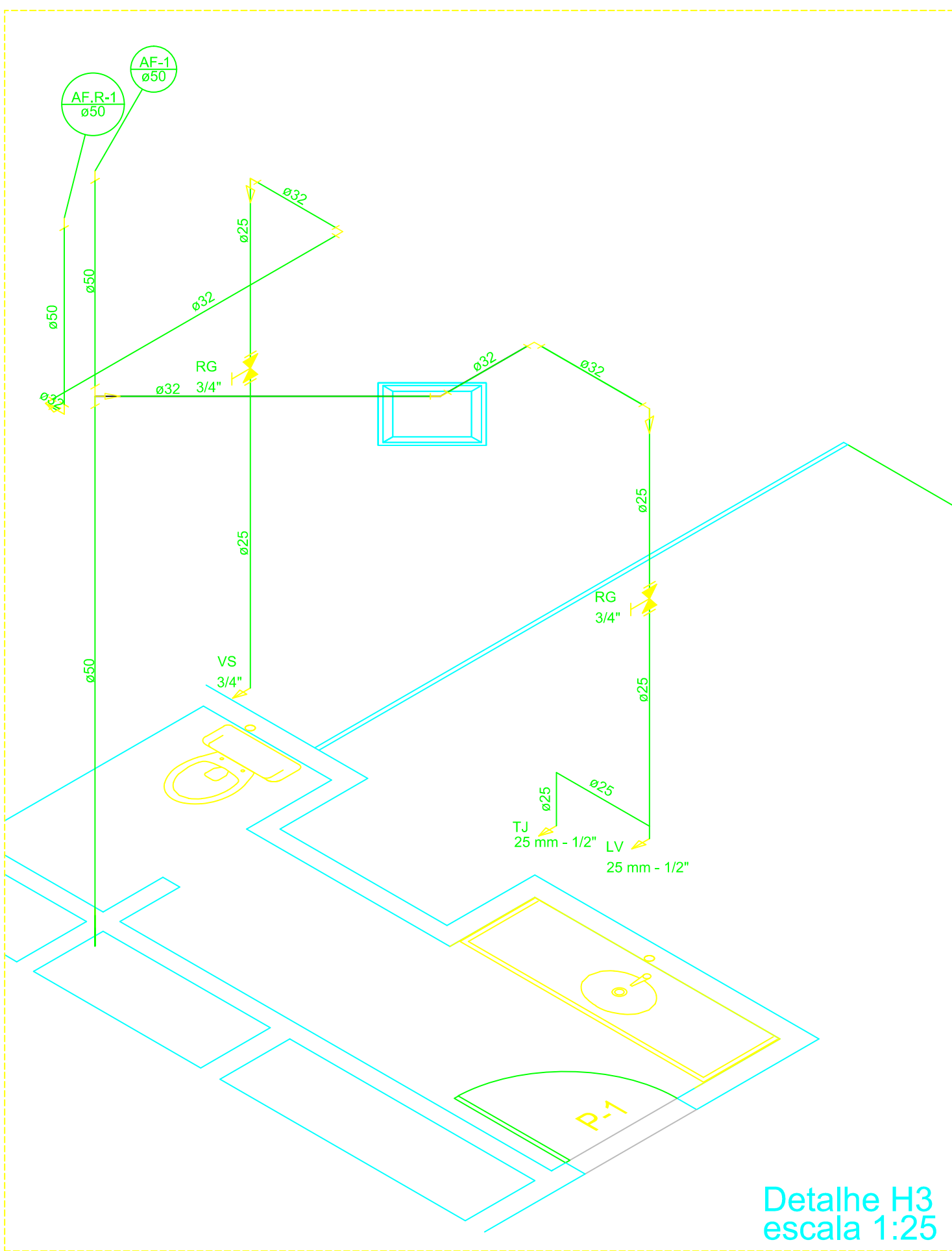

Detalhe H3
escala 1:25

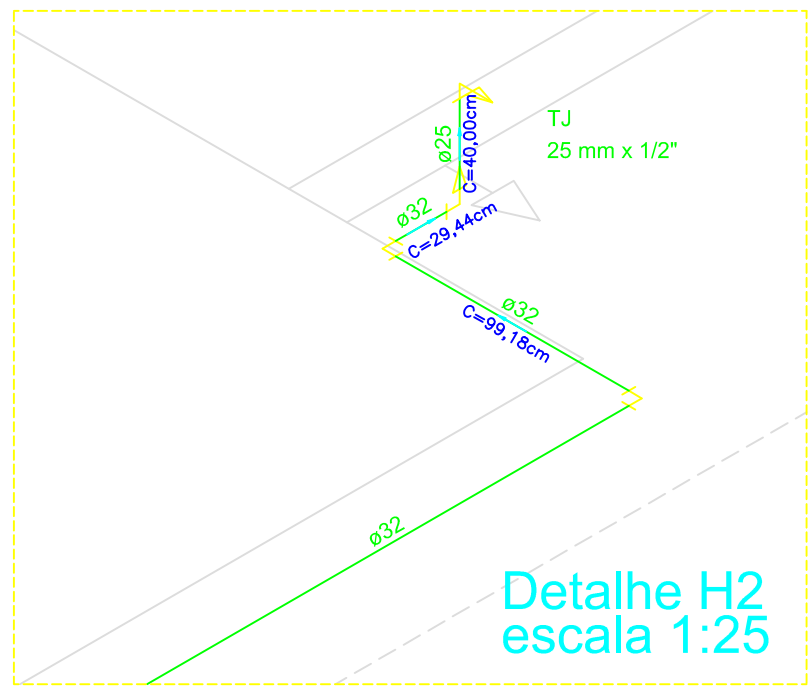

Detalhe H2
escala 1:25

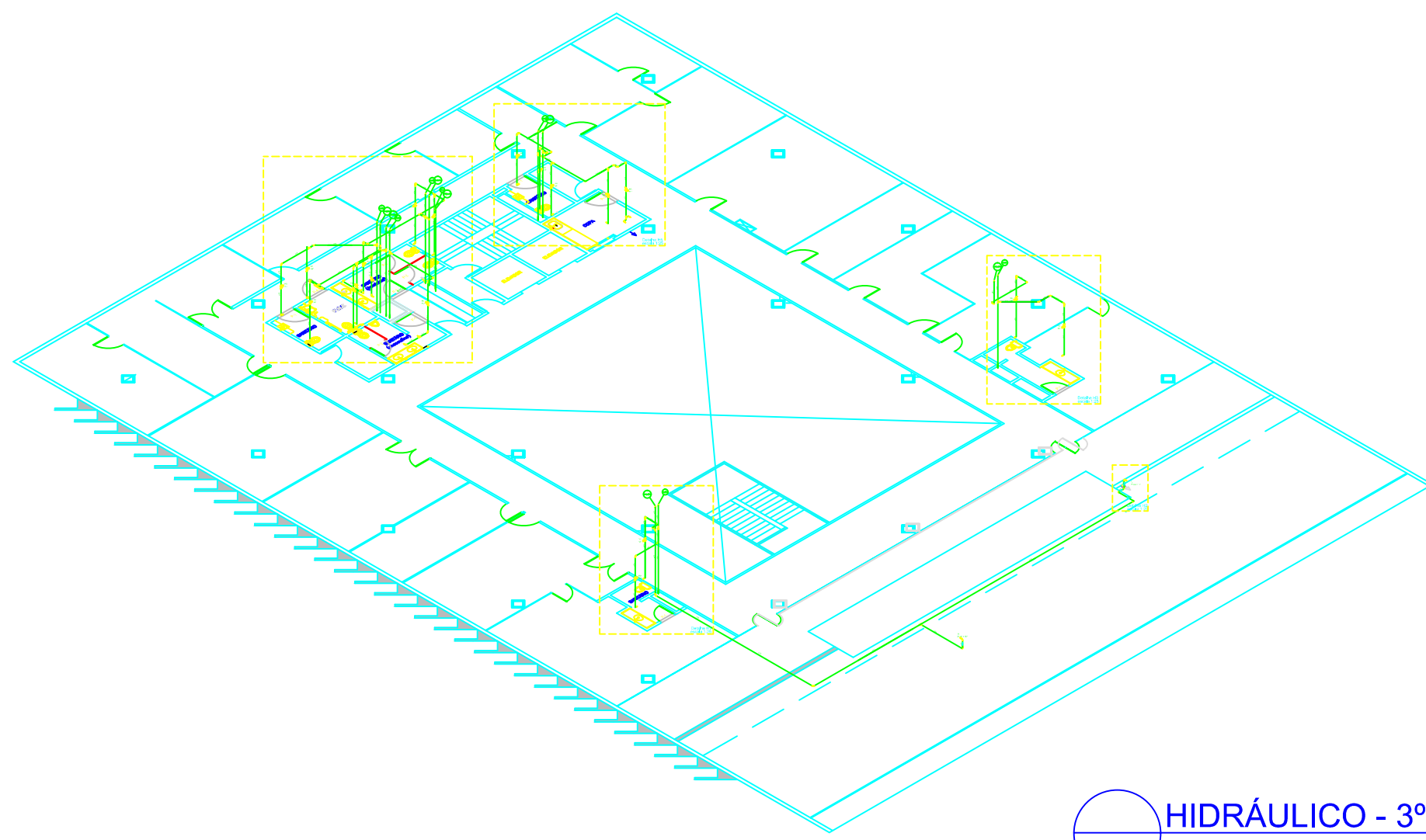

HIDRÁULICO - 3º PAVIMENTO
ESCALA 1:250

TEXTOS

OBSERVAÇÃO:

NER 5648 - SISTEMAS PREDIIS DE ÁGUA FRIA
TUBOS E CONEXÕES EM PVC 6.3, PN 150 PAI, COM JUNTA SOLDÁVEL.

NOTAS:

- DIÂMETROS EM MILÍMETROS
- CHUVEIRO 8,2/10 M DE ALTURA
- LAVATÓRIO A 0,65 M DE ALTURA
- PIA DE COZINHA A 0,65 M DE ALTURA
- TANQUE DE LAVAR ROUPA A 0,65 M DE ALTURA
- VASO SANITÁRIO COM CAIXA ACOPLADA A 0,20 M DE ALTURA
- BEBEDOURO A 0,80 M DE ALTURA
- REGISTRO DE BAVETA A 1,80 M DE ALTURA
- REGISTRO DE CHUVEIRO A 1,00 M DE ALTURA

Legenda	
	Registro de gaveta c/anoela cromada c/PVC soldável - RG
Legenda das indicações	
BE	Bebedouro com joelho de 90° - 25 mm - 1/2"
LV	Lavatório com joelho de 90° - 25 mm - 1/2"
MIC	Mictório c/risfo ovalada de descarga, com joelho de 90° - 25 mm - 1/2"
PIA	Pia de cozinha com joelho de 90° - 25 mm - 1/2"
RG	Registro de gaveta c/anoela cromada c/PVC soldável - 3/4"
TJ	Torneira de Jardim - 25 mm x 1/2"
VS	Vaso sanitário com caixa acoplada - 3/4"

Revisão:	Data:	Assunto:
LENDAS		

CONTEC serviços de engenharia - EIRELI - ME

MURILO MARCON CASSIMIRO - EIRELI - ME

CPF: 03.030.300-00

CNPJ: 06.940.000/0001

CNPJ: 06.940.000/0001

Rua dos Paulistas, 107 A, Santa Antônia / Rua Nova Olinda, N° 127, Vila Expansão / São Paul de São Paulo - SP - CEP: 13120-000

Site: www.contecservicos.com.br - e-mail: contec@contecservicos.com.br

PROJETO HIDROSSANITÁRIO			
PROJETO HIDRÁULICO - REFORMA E ADEQUAÇÃO - 3º PAVIMENTO			
Proprietário:	FUNDACENTRO - CENTRO TÉCNICO NACIONAL		
Órgão Solicitante:	FUNDACENTRO - CENTRO TÉCNICO NACIONAL		
Local:	RUA CAPOTE VALENTE, 710 - SÃO PAULO - SP		
Contratante:	FUNDACENTRO - CENTRO TÉCNICO NACIONAL		
Identificador/Carimbo:	responsável/representante		
Responsável Técnico:	Contratado:		
JOSUE DIAS DE FREITAS FILHO	MURILO MARCON CASSIMIRO - EIRELI - ME		
CPF: 03.030.300-00	CPF: 03.030.300-00		
Arquivo:	Escala:	Data:	Folha:
FUNDACENTRO/HIDROSSANITÁRIO/HID - 28-34	INDICADA	JAN/17	HID - 28/34